

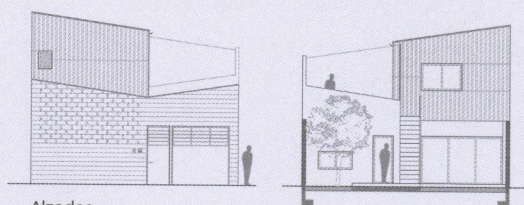

**Casa Cuberta. Gerena, Sevilla**  
**la panadería.**  
Eva Morales Soler, David Cañavate Cazorla y Rubén Alonso Mallén

Fotografía:  
Jorge Yeregui





Alzados

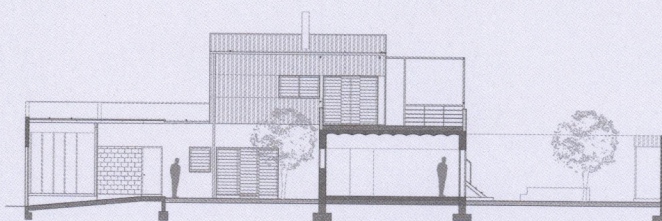

Sección

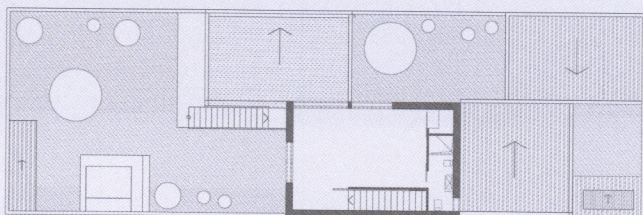

Plantas

El padre de un amigo compró un solar en un pueblo cercano a Sevilla para vivir allí y nos encargó el proyecto. La pregunta que nos hicimos fue: ¿cómo hacer una casa "de pueblo" hoy?

A nivel de implantación, la vivienda se dispone en zigzag a lo largo de la parcela, creando patios y jardines vinculados a los espacios vivideros. Esta disposición permite una mayor relación entre los espacios interiores y exteriores y consigue una sensación de mayor amplitud. Formalmente el proyecto parte de su entorno inmediato, una zona "trasera" del pueblo donde se mezclan viviendas unifamiliares con talleres y pequeños edificios industriales y agrícolas. El bloque de hormigón, el panel ondulado de fibrocemento, la chapa galvanizada, etc. se toman como materiales básicos con los que construir una vivienda contemporánea integrada en su entorno.

Desde el punto de vista constructivo, se plantean muros de carga de termoarcilla buscando el aumento de la inercia térmica de la vivienda así como la reducción del coste económico al eliminar la duplicidad cerramiento-estructura. Para evitar la radiación solar directa, las cubiertas se proyectan ventiladas con planchas de fibrocemento pintadas de blanco sobre tabiques palomeros. En las fachadas de planta primera se colocan las mismas planchas atornilladas sobre bloques de termoarcilla para formar una cámara ventilada que impide el recalentamiento del cerramiento. Se confía en cuatro ventiladores de techo y dos toldos para el frescor de la casa en verano, se colocan colectores solares sobre la cubierta inclinada del lavadero.

**Dirección:**  
C/ Trasera de Mariana Pineda, Parcela 2  
**Uso:**  
Vivienda unifamiliar  
**Fecha:**  
Proyecto: Octubre 2005 – Abril 2006  
Obra: Julio 2006 – Junio 2007

**Promotor:**  
Privado. Daniel Cuberta Touzon  
**Colaborador:**  
Beatriz Gerena  
**Arquitecto Técnico:**  
Jesús Miguel Villa  
**Constructora:**  
Complemento 5 SL

**Superficie:**  
Construida: 125 m<sup>2</sup>  
**Presupuesto:**  
132.708 €  
1.061,65 €/m<sup>2</sup>

**Materiales clave:**  
Muro de carga de termoarcilla. Forjado de viguetas metálicas. Bovedilla curva. Placa de fibrocemento. Energía solar para agua caliente

**Visitable:**  
No. Sólo el exterior  
**Página web:**  
[www.despachodepan.com](http://www.despachodepan.com)