

Planta mirador

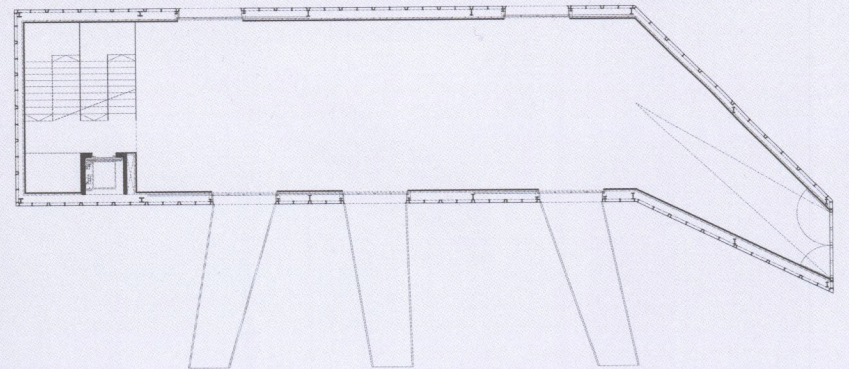

Planta baja

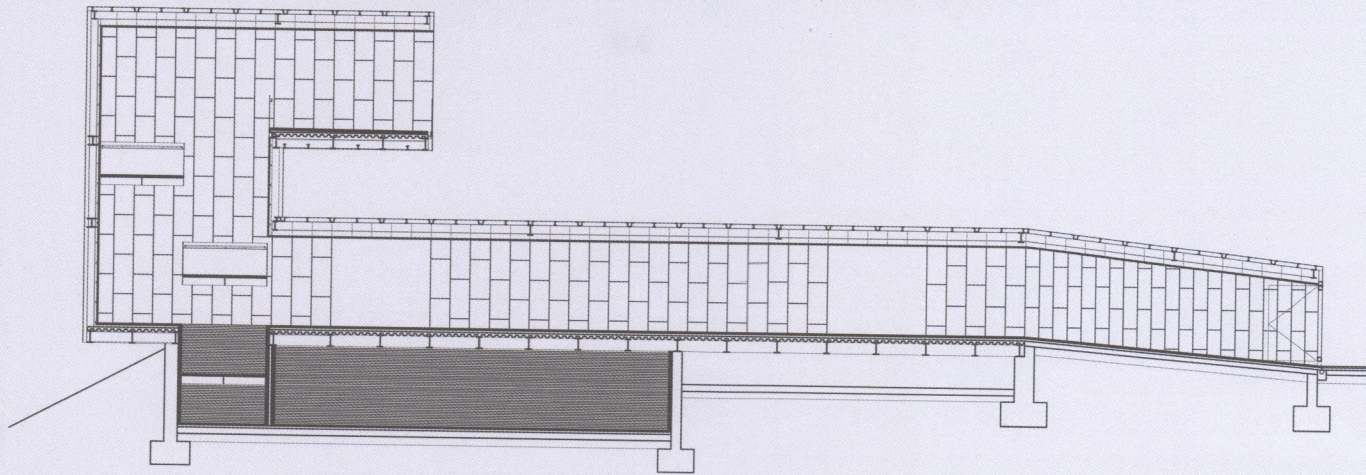
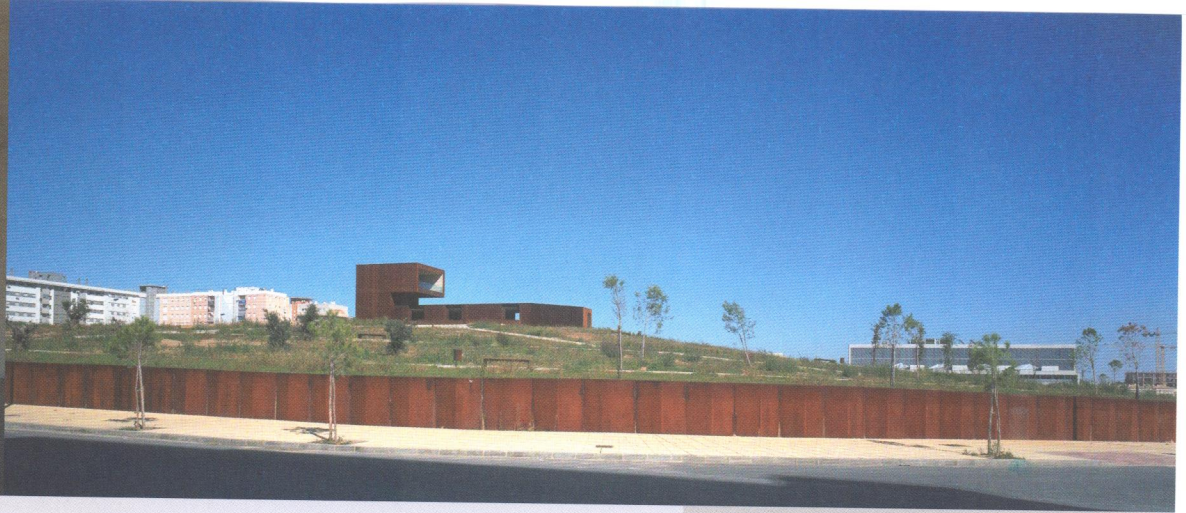
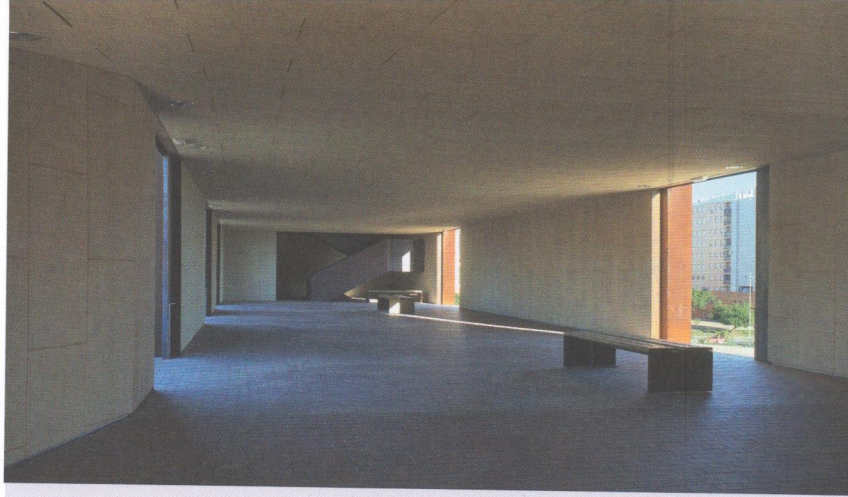

Sección longitudinal

El proyecto plantea poner en valor el patrimonio arqueológico y potenciar la imagen de la ciudad desde la nueva autovía de acceso, a la vez que convierte este espacio en la puerta de entrada al Campus Universitario "El Carmen".

El Cabezo de La Almagra es un promontorio, atalaya natural, y lugar de asentamiento agrícola desde la etapa romana hasta ser cortijo en época moderna. La construcción de la actual autovía ha originado un proceso de destrucción de este conjunto. El objetivo de la intervención es poner en valor este patrimonio: mostrar su relación con la Historia de Huelva y explicar el lugar a través de los hallazgos arqueológicos.

El parque pretende recuperar la vegetación que poblaba el cerro en épocas históricas según los restos hallados. En la cima se proyecta un centro de interpretación-mirador: elemento de referencia, articulador del museo al aire libre y punto focal de la red de caminos que discurren en forma de tela de araña sobre el cabezo.

Este edificio se desarrolla en dos plantas: zona expositiva y mirador; y sótano: zona de talleres y laboratorio. La planta a nivel de suelo es una amplia sala comunicada con el exterior a través de huecos y rampas que conducen al visitante hacia los restos arqueológicos. Se estructura como una ampliación interna del hallazgo, ofreciendo un itinerario abierto y visible, desde donde se puede captar el yacimiento in-situ. Conectado a esta planta, y potenciando la idea de continuo movimiento, el edificio se convierte en un gran mirador desde el que admirar el paisaje del parque arqueológico, la ciudad, el campus y las marismas de Río Tinto.

La estructura, revestida de superficies opacas se alza y parece flotar sobre el suelo. El hierro refleja el paso del tiempo de un modo reconocible y durable, expresándose de múltiples maneras. Al oxidarse funde pasado y presente y evidencia nuestra identidad cultural, asociada al color característico del Río Tinto y sus marismas.

Dirección:

Cabezo de la Almagra. Campus Universitario el Carmen, Universidad de Huelva

Uso:

Parque de uso público

Fecha:

Proyecto: 2004

Obra: 2007

Promotor:

Público. Ayuntamiento de Huelva, G. M. U.

Colaboradores:

Estudio CH Arquitectos. Joaquín Gracia Barberán, Estructura metálica. José Sainz Sopeña, Cimentación. Carlos Enviz, Ingeniero Agrícola. Juan Manuel Campos Carrasco, Arqueólogo. Vicente Cantalapiedra, Jefe de Obra

Consultoría Técnica:

Grupo JG

Constructora:

Terracivil, S. A.

Superficie:

21.489,68 m²

Presupuesto:

2.140.502,70 €

99,61 €/m²

Materiales clave:

Estructura metálica.

Revestimiento de chapa de acero cortén

Visitable:

Sí

Accesos:

Desde la Avenida de Andalucía y El Campus Universitario

Página web:

www.cerrejonarquitectos.com

Exposiciones:

Exposición Espacios Públicos, COAH

Premios:

1º Premio en Concurso de Ideas