

Luis Izquierdo + Antonia Lehmann

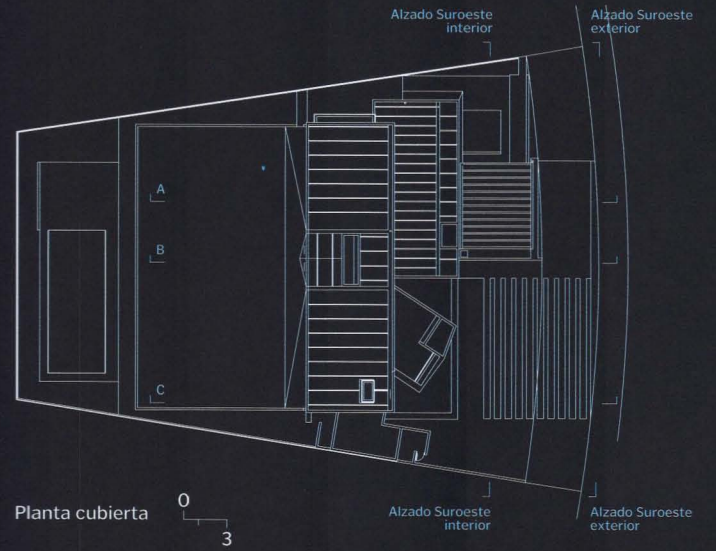

15 CH

Casa Rojas.  
Camino la Bandurria. Lo Barnechea.  
Santiago de Chile. Chile.





Esta casa se proyectó en un terreno plano de 880 m2 de superficie, en un loteo nuevo en el Valle de La Dehesa. La orientación del terreno permitió un división simple con un volumen principal de dos pisos de altura atravesado a lo ancho de la parcela, de forma regular, como una caja, cerrada a la calle y abierta al jardín, a la vista a la cordillera y al soleamiento Noreste, que contiene las salas de estar, una terraza cubierta, el comedor, el escritorio y los dormitorios.

La escalera y los baños de niños y de visitas están incluidos en un cuerpo anexo por el lado Oeste, de forma irregular, como una roca levantada sobre el espejo de agua en el patio de acceso abierto a la calle. La cocina, las dependencias de servicio y el garaje se colocaron en un volumen bajo, de

un piso, con acceso rodado directo desde la calle, aprovechando la posibilidad de construir aparcamientos en el antejardín.

El encargo requería un programa de recintos con las sala de estar, el comedor, el servicio y el dormitorio principal ubicados en la primera planta, y en la segunda planta los dormitorios de niños en una localización más resguardada. También debía quedar en el segundo piso un escritorio, para gozar de las vistas lejanas, aparte y retirado de las zonas de niños. A este escritorio se accede desde un pasillo / librero abalconado sobre la terraza y la sala de estar de doble altura al centro del volumen principal. La obra se proyectó íntegramente en hormigón visto pigmentado, ejecutado con cemento blanco de procedencia mexicana.

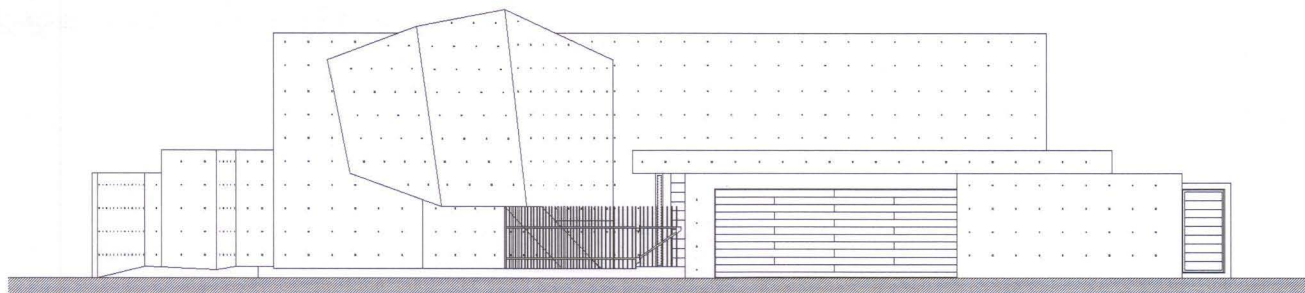

Alzado Suroeste exterior

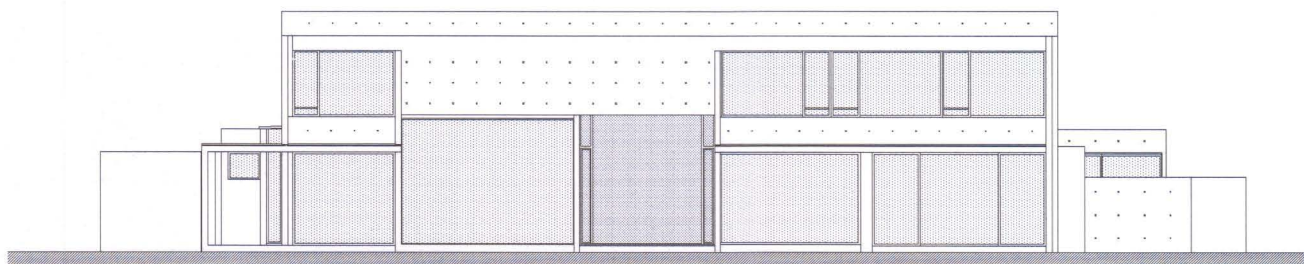

Alzado Noroeste

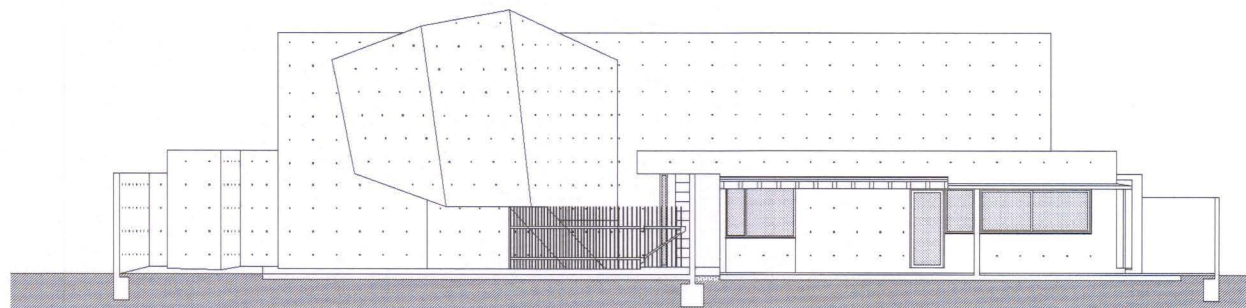

Alzado Suroeste interior



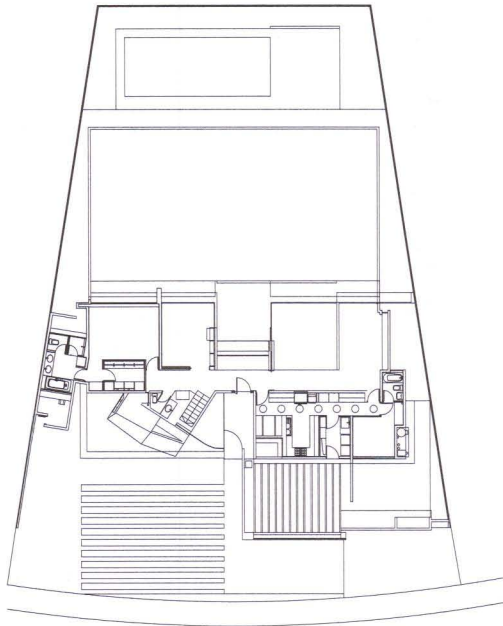

Planta primera

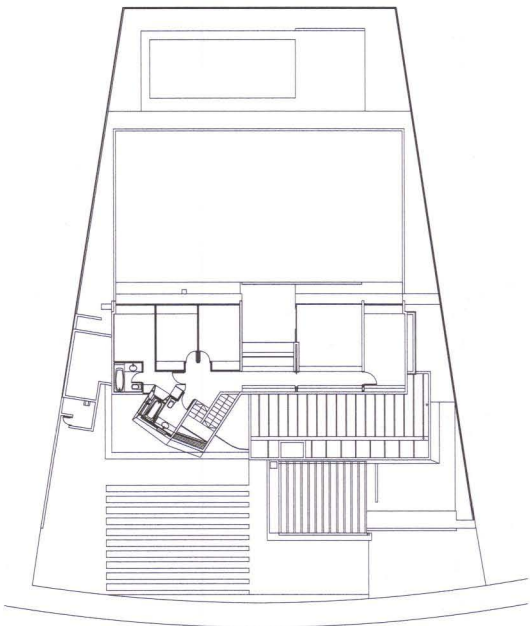

Planta segunda

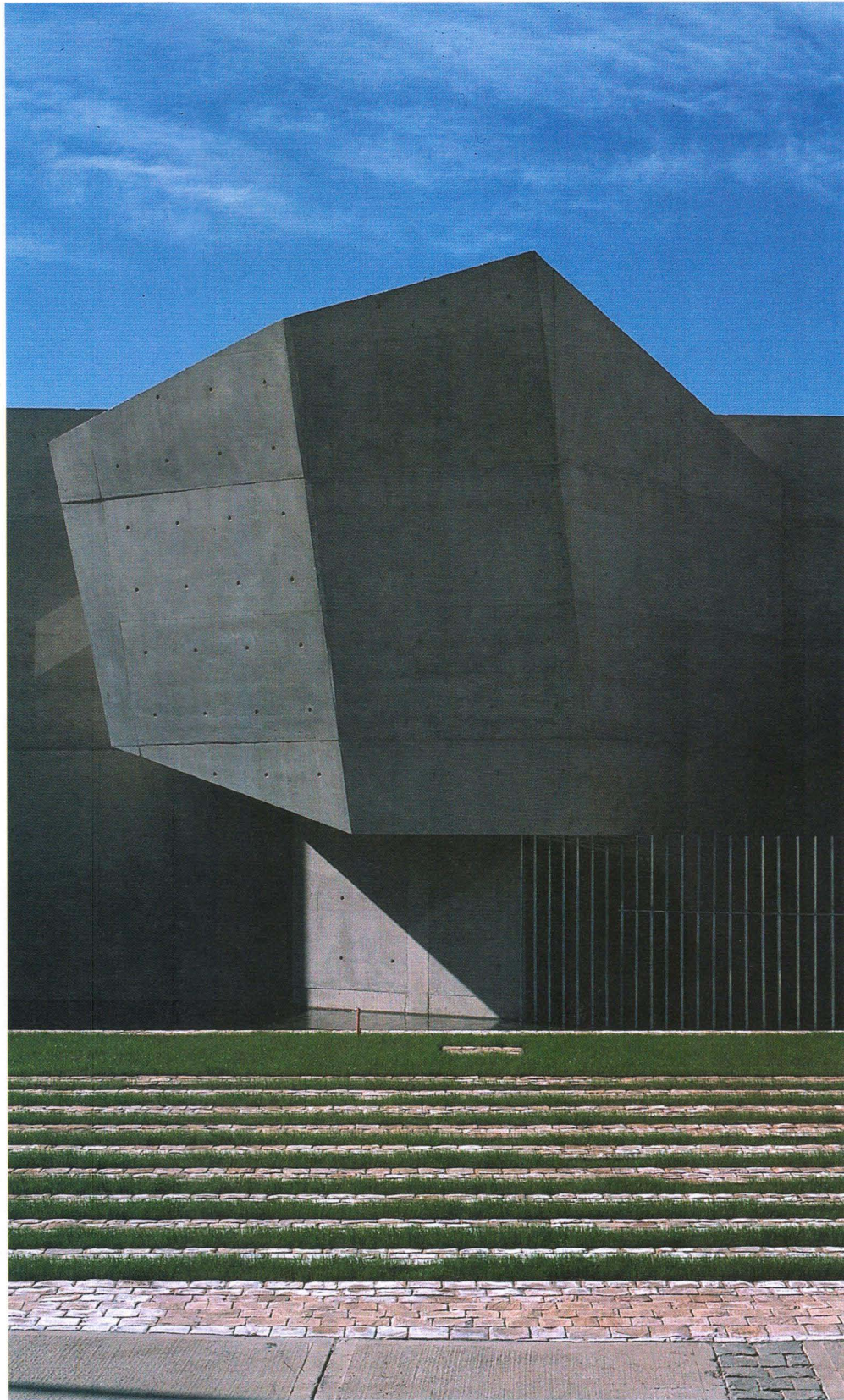

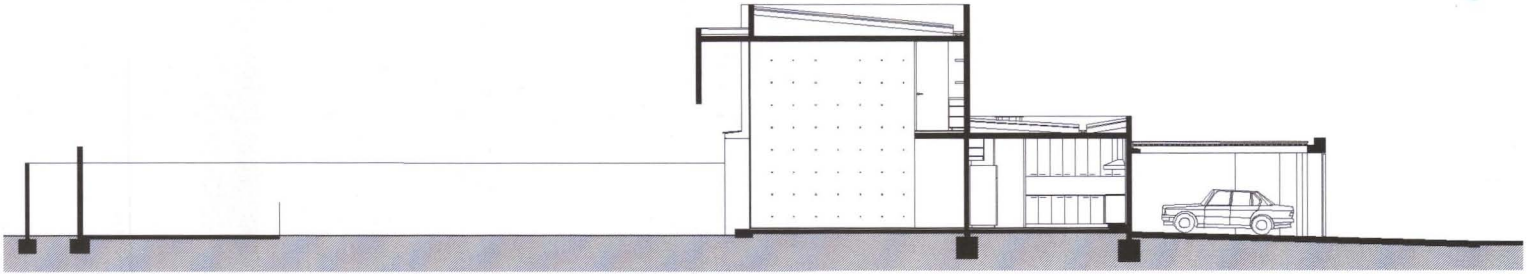

Sección A

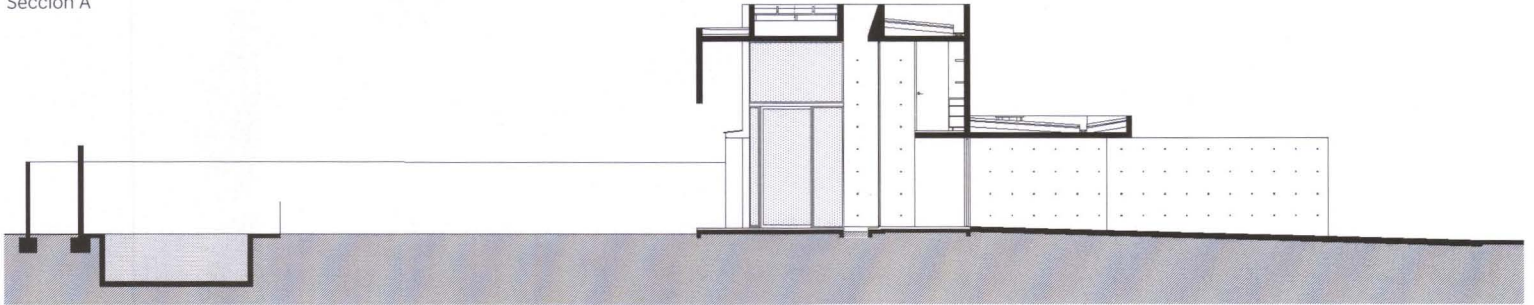

Sección B

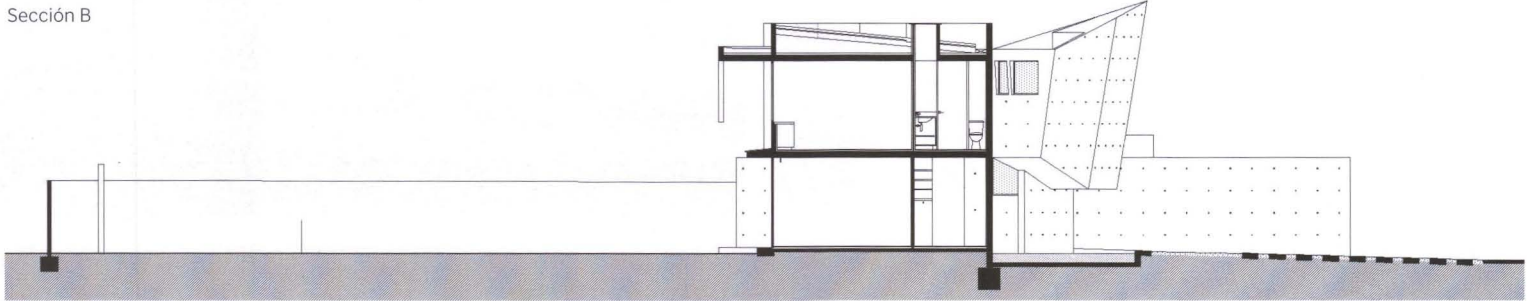

Sección C



