

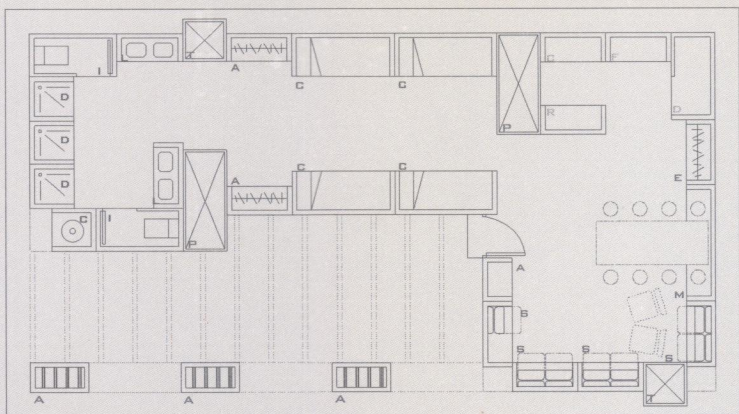

Vivienda tipo *kit* para trabajadores temporeros. Cartaya, Huelva
Javier Terrados Cepeda

Fotografía:
Fernando Alda





Planta

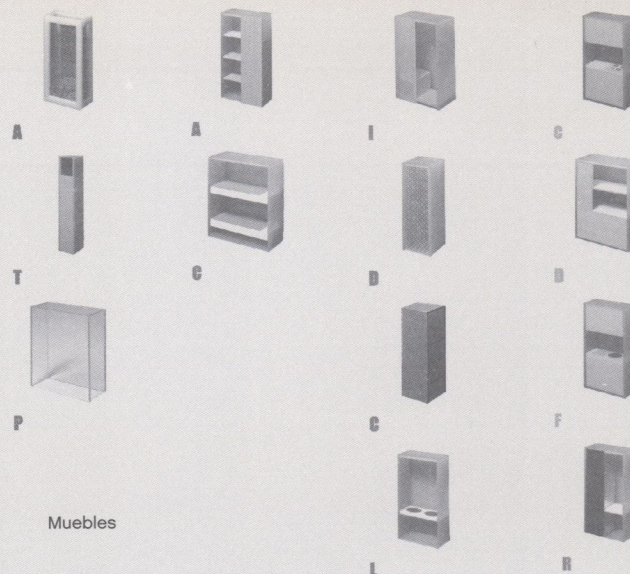

Muebles

Si en vez de pensar la vivienda como una suma de habitaciones o como una caja de paredes y techo, la descomponemos en las "funciones" menudas que la vida diaria desempeña, tales como comer, dormir, ver la tele, lavarse, almacenar ropa... (todas las que imaginemos), y asociamos cada una de ellas a un mueble, el cual se construiría con dimensiones compatibles para su ensamblaje con otros, podremos concebir la vivienda prefabricada como una asociación de muebles e imaginarla como algo confortable y atractivo.

Las viviendas de una planta que se construyen habitualmente en nuestro entorno suelen usar bien una estructura porticada de hormigón, siempre sobredimensionada, y con cerramientos cerámicos independientes de la estructura, o bien muros de carga masivos.

Nuestra alternativa se basa en el "mueble de carga", que forma líneas estructurales huecas de estructura difusa. No hay diferencia entre cerramiento, estructura y tabiquería. El mueble es una pieza integrada con un armazón estructural ligero, ajustado a la pequeña escala de la vivienda. El prototipo que se ha construido en Cartaya tiene cabida para 8 trabajadores, con una planta en L que abraza un porche exterior. Con los mismos muebles se podría haber dispuesto otra composición, otro puzzle u otro juego de piezas. Diseño por elección.

Mención especial tienen los "muebles climáticos" que también se incluyen en el kit: dos muebles captadores de brisas (en forma de pequeñas torres, que funcionan como hitos en el paisaje), muebles patio (pequeños patios, que en combinación con los muebles brisas provocan ventilaciones cruzadas), muebles "andamios vegetales" para el porche, etc.

Dirección:
Albergue "Casa del Gato". Camino forestal Malpica

Uso:
Prototipo de vivienda desmontable para trabajadores temporeros del sector agrícola

Fecha:
Enero-Agosto 2005
Obra: Montaje en taller: Agosto-Septiembre 2006.
Instalación en el lugar: 24 Octubre - 1 Noviembre

Promotor:
Público. Consejería de Obras Públicas y Transportes de la Junta de Andalucía. Ayuntamiento de Cartaya

Colaboradores:
Alejandro Muchada Suárez. Estudiante de Arquitectura. Rodrigo Morillo-Velarde Santos. Estudiante de Arquitectura

Constructora:
Below Makro SA

Superficie:
95 m²

Presupuesto:
60.000 €
632 €/m²

Materiales clave:
Muebles conformados con hoja exterior de tablero contrachapado marino, estructura de madera de pino, aislamiento de poliestireno extruido y hoja interior de tablero aglomerado melaminado.
Revestimiento de tablero bakelizado en color.
Cubierta de doble hoja con base de chapa nervada, aislamiento de poliestireno extruido, cámara de aire ventilada y hoja superior de panel minionda.
Torres brisa de estructura de acero galvanizado y pared de policarbonato traslúcido

Visible:
Sí.

Accesos:
Carretera de Cartaya a El Rompido, desvío por el camino forestal Malpica hasta el albergue "Casa del Gato"

Premios:
Primer Premio en el Concurso Nacional de Ideas "Otros Campos de Nijar" para alojamientos de trabajadores temporeros, organizado por el Colegio de Arquitectos de Almería