

Planta

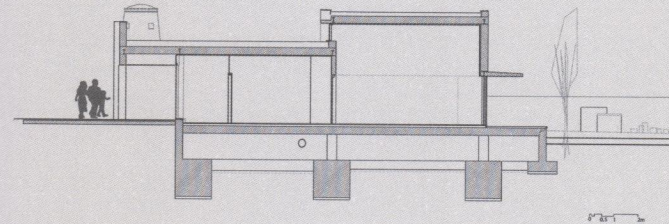

Sección

Esta intervención se sitúa en la Ribera del Beiro, al norte de la ciudad de Granada. La presencia de un muro blanco delimitando la antigua propiedad militar de los Mondragones y rematado con sus torretas de vigía configura una imagen característica del lugar. A su vez, una alta fila de chopos marca el recorrido ligeramente curvo del río, que discurre un par de metros por debajo de la calzada. Una enorme manzana con sus antiguos pabellones se ha transformado en un complejo administrativo municipal, ubicándose en su fachada Este la Guardería y Comedor como servicios complementarios.

La decisión fundamental del proyecto ha sido aceptar anudarse al muro preexistente y desaparecer detrás de él, con el reto de transformarlo sin destruirlo, procurando además un espacio interior coherente y adecuado al programa. Dicho muro se recorta para alojar unos paneles de GRC

lacados en colores diversos, que se separan de él permitiendo un acceso tangencial al patio de espera de la guardería. La utilización del color introduce una cierta vibración en lo preexistente y hace patente el cambio de carácter que corresponde a su nuevo uso.

El proyecto se ordena en bandas: de Este a Oeste se sitúan los espacios para el personal, oficinas y cocina, a continuación el corredor rematado por un patio, la banda de baños y las aulas.

Las clases se caracterizan por tener una doble iluminación. A un lado ventanas altas a través de las cuales el sol de la mañana entra filtrado en verano por las hojas de los árboles y la otra mediante una cristalera corrida al Oeste protegida por una marquesina de hormigón y abierta a un jardín de albero en el que la vegetación vuelve a ser protagonista.

**Dirección:**  
C/ Ribera del Beiro

**Uso:**  
Guardería y comedor municipal

**Fecha:**  
Proyecto: Septiembre 2005  
Obra: Septiembre 2006

**Promotor:**  
Público. Gerencia de Urbanismo y Obras  
Públicas del Excmo. Ayuntamiento de Granada

**Colaboradores:**  
Leonardo Tapiz Buzarra. Arquitecto. Estructuras  
Joaquín Peña Toro. Licenciado en Bellas Artes  
Montse Solano. Estudiante de Arquitectura

**Arquitecto Técnico:**  
María de los Llanos Martín Romero

**Constructora:**  
FERCONSA

**Superficie:**  
Construida: 691,02 m<sup>2</sup> Libre: 1.017 m<sup>2</sup>

**Presupuesto:**  
670.961 €  
970,97 €/m<sup>2</sup>

**Materiales clave:**  
Estructura de acero. Termoarcilla. Paneles de GRC. Monocapa blanco. Piedra de cabra. Pavimento de vinilo

**Visitable:**  
Sí. Sólo el exterior

**Accesos:**  
Transporte público y vehículo privado

**Publicaciones:**  
ARV, R&R