

## Julio Barreno Gutiérrez Ángel Barreno Gutiérrez

### Tercer premio

La situación geográfica como puerta de acceso al mar Mediterráneo y punta de conexión de Europa con el continente africano, así como, la concentración de grandes industrias en la bahía de Algeciras, y por otro lado la proximidad de la potente zona turística de la Costa del Sol, hacen de la bahía, junto a otros aspectos, un núcleo económico importante dentro de la provincia de Cádiz y de la Europa comunitaria.

En este marco no cabe duda señalar al puerto de Algeciras como necesaria infraestructura (con otras de apoyo como las carreteras muy mejoradas últimamente y el aeropuerto de Gibraltar) en el desarrollo diario de las actividades de toda la bahía.

La presencia de este puerto es inevitable, pero aún más presente se hace en la zona del Mirador que se nos presenta como escena del proyecto que queremos desarrollar.

En este punto se plantea la propuesta como continuidad de ese medio fiscal artificial que es el puerto de Algeciras, y más exactamente la zona de carga y descarga de mercancías del mismo.

Grandes superficies de hormigón ancladas en el fondo del mar portando multitud de contenedores de transporte de mercancías, enormes grúas de carga y descarga de los mismos y todavía más enorme la presencia de grandes barcos esperando pacientemente el momento de partida. El mar como siempre, lo inunda todo desmesuradamente disipando la capacidad de la escala, pero no en este punto donde el espacio se ve flanqueado por elementos geológicos en todo su alrededor.

El edificio que se propone plantea un diálogo directo con este paisaje conformándose como un gran barco residencial en el que se disponen contenedores-vivienda que acaban configurando la imagen del producto final. Al igual que los otros barcos espera el momento de partir, no sé, quizás hacia el futuro.

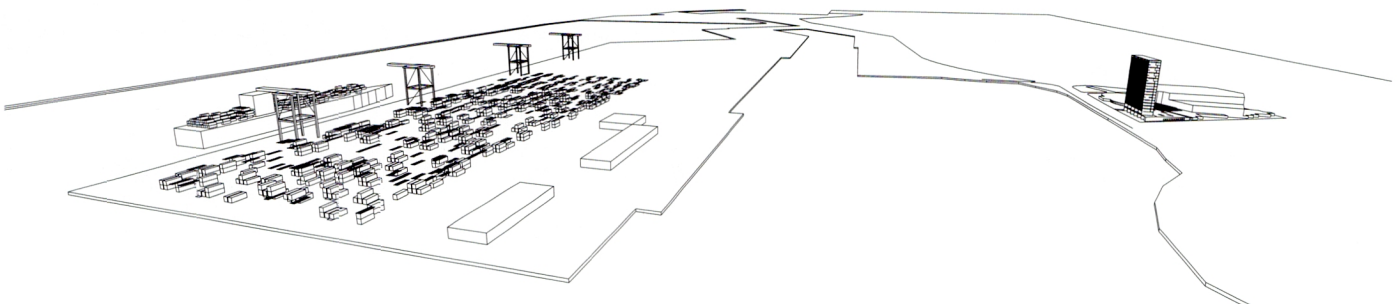
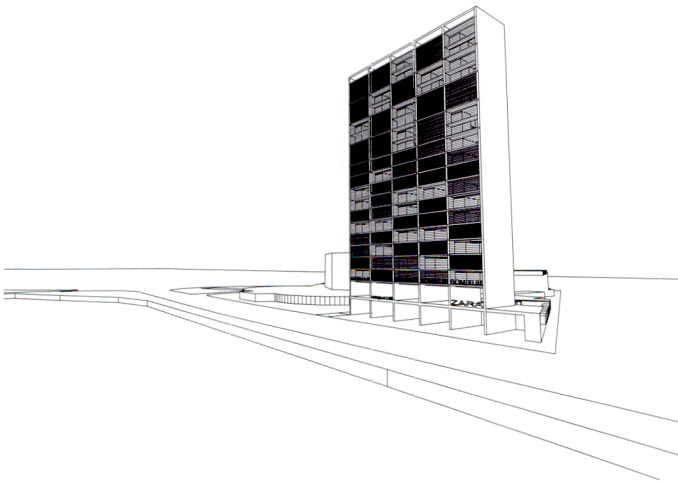

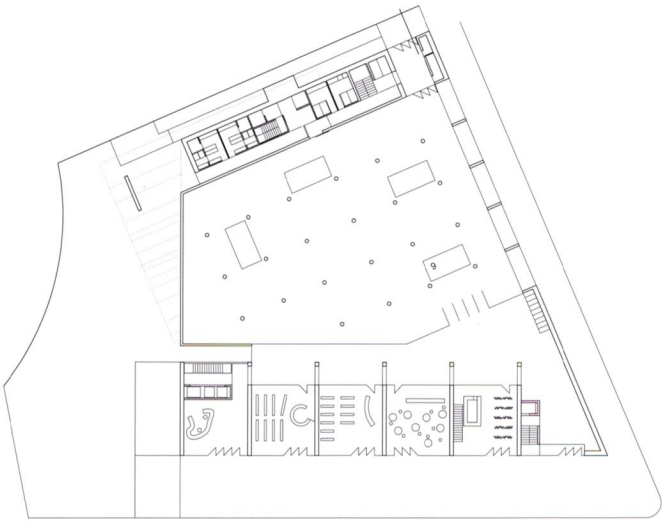

PLANTA LOCALES, SUPERFICIE COMERCIAL

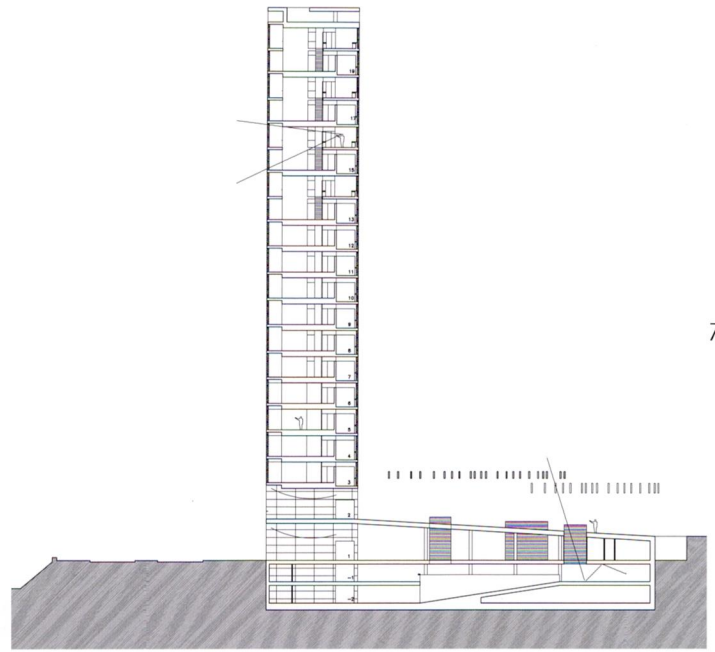

SECCIÓN TRANSVERSAL

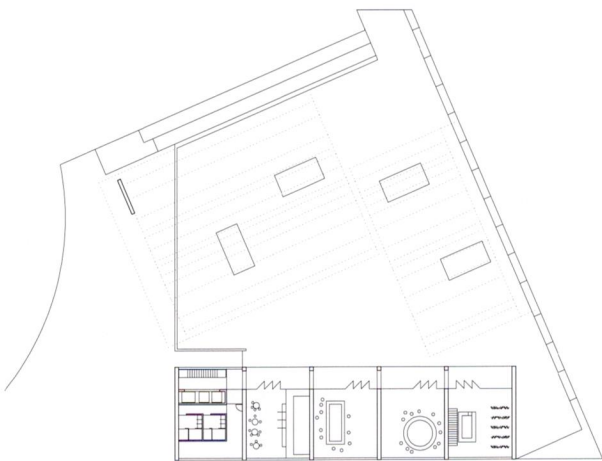

PLANTA LOCALES, ACCESO CENTRO COMERCIAL



PLANTA ALTA DÚPLEX

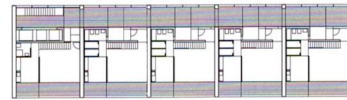

PLANTA BAJA DÚPLEX



PLANTA DE APARTAMENTOS

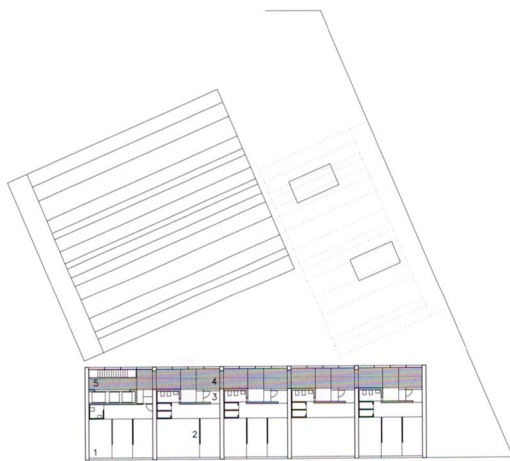

PLANTA DE OFICINAS Y LOCALES

0 1 2 3 4 5 6 7 8 9 10

