

Solid Arquitectura. Álvaro Soto y Javier Maroto

Copcurso de ideas para el Museo Internacional de Arte Ibero, Jaén

COMPOSICIÓN DEL JURADO

Presidente: Carmen Calvo Poyato.
Consejera de Cultura de la Junta de Andalucía.

Vicepresidenta: María del Mar Villafranca Jiménez.
Directora General de Instituciones del Patrimonio Histórico.

Vocales: Rafael Moneo Vallés, Víctor Pérez Escolano, Román Fernández-Baca Casares, Pedro Salmerón Escobar, Luis Enguita Mayo, Mercedes Mudarra Barrero, Jefe de Servicio de Museos y Conjuntos Arqueológicos y Monumentales.

Secretario: Ángel Muñoz Cadenas.
Jefe de Servicio de Infraestructuras y Gestión de Instituciones.

Asesor: Benoit de Tapol. Museólogo

Reunidos en Jaén el 4 de Noviembre de 2003 el jurado del concurso concluye los siguientes premios:

Primer premio: Solid Arquitectura.
Segundo premio: Ricardo Alario López.
Tercer premio: Ignacio Vicens y Hualde.

Accésit: Manuel Vázquez Muiño.
Accésit: Luis Martínez Santa-María.

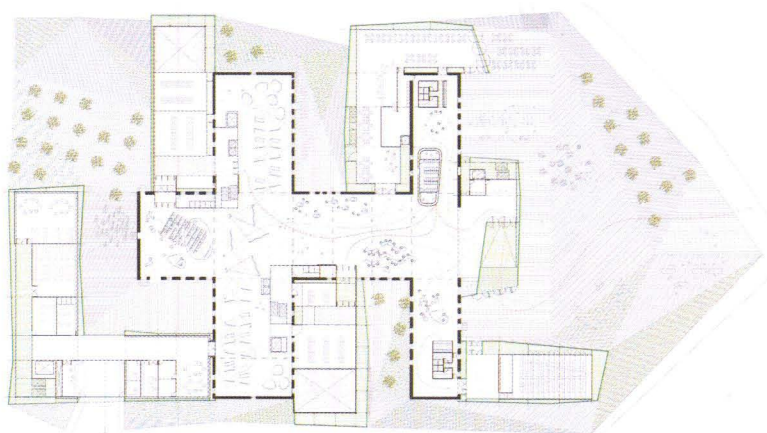
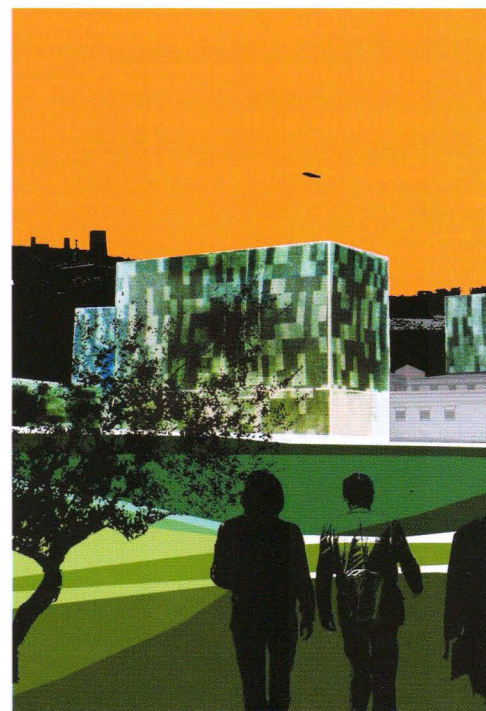

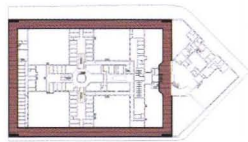
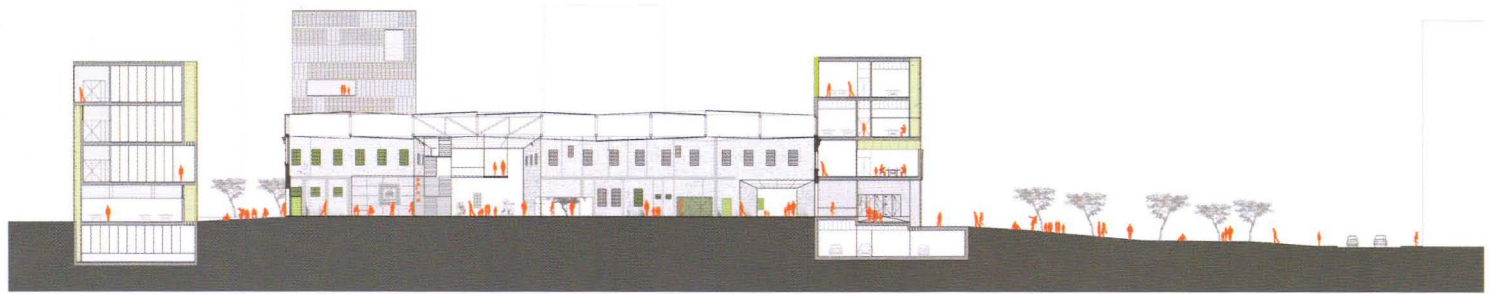
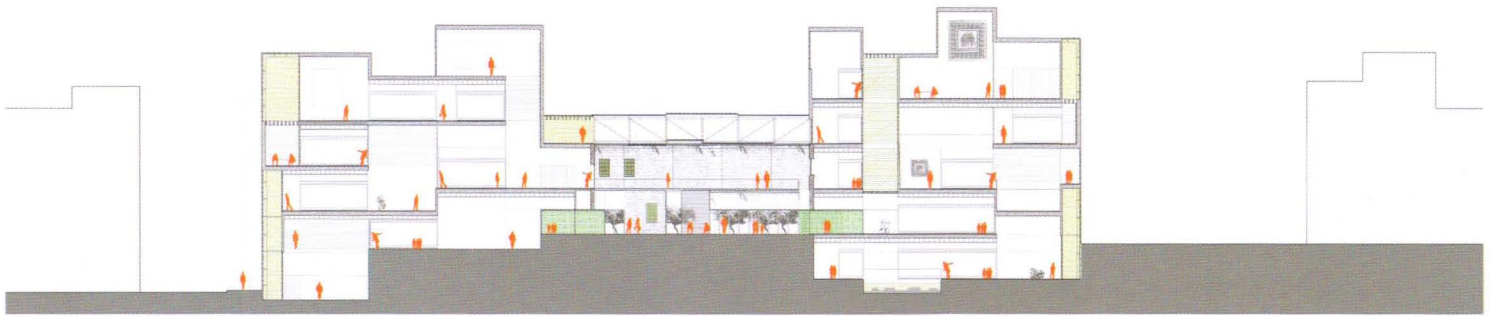
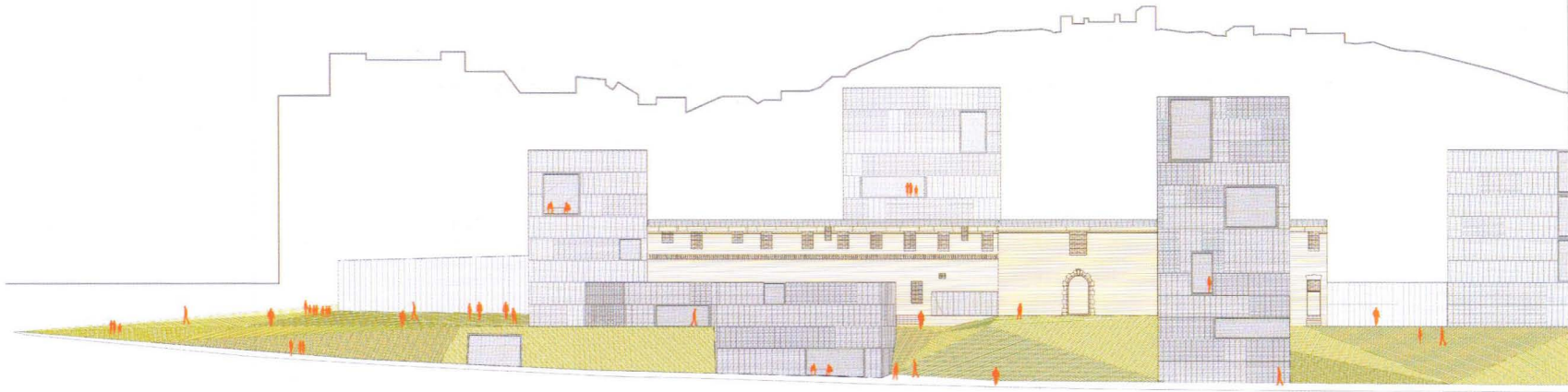

ANTIGUA PRISIÓN DE JAÉN

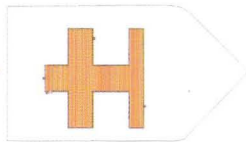

VACIADO

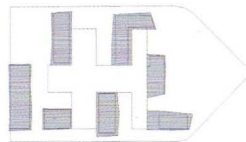

ADHESIÓN



APERTURA

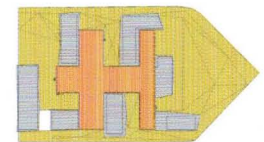

MIAAI