

Miguel Hernández / Julianne Potter / Esther Rodríguez

Concurso de ideas para el Museo de la Cuchillería de Albacete

ORGANIZACIÓN

Colegio de Arquitectos de Castilla la Mancha y Ayuntamiento de Albacete

FECHA

Convocado en Febrero 2002, Fallo del Jurado en Agosto de 2002

JURADO

Ilmo. Sr. Alcalde del Excmo. Ayuntamiento de Albacete

Ilmo. Sr. Delegado de la Junta de Comunidades de Castilla-La Mancha

Sr. Presidente de Fudecu

Arquitecto representante del Excmo. Ayuntamiento de Albacete

Arquitecto representante de la Delegación en Albacete del C.O.A.C.M.

Arquitecto elegido por los concursantes: Andrés Perea

PREMIOS

1er PREMIO

Autores: Miguel Hernández + Esther López + Jule Potter

Colaborador: Francisco J. Domínguez

Maqueta: Fernando Carrasco, Julia Ramos

Fotografía: Jesús Granada

2º PREMIO

Carlos Lacalle García y David Zapatero Gómez

3er PREMIO

Juan Caballero González

ACCÉSITS

Joaquín Antón Morales, Miriam Liskova, Claudio Arnaldo Pirillo Cartuccia, Pavol Sabol y Michal Sulo

Pilar Navarro Perez Dussac y Ana Somoza Jiménez

Ignacio Fuster Marcos

MENCIONES

Carlos Puento Fernández

Valentín Quintas Ripoll

José A. Sanz Fidalgo y José A. Sanz Martínez

ESTADO

Obras iniciadas enero 2004

(Primera fase rehabilitación Casa de Hortelano)

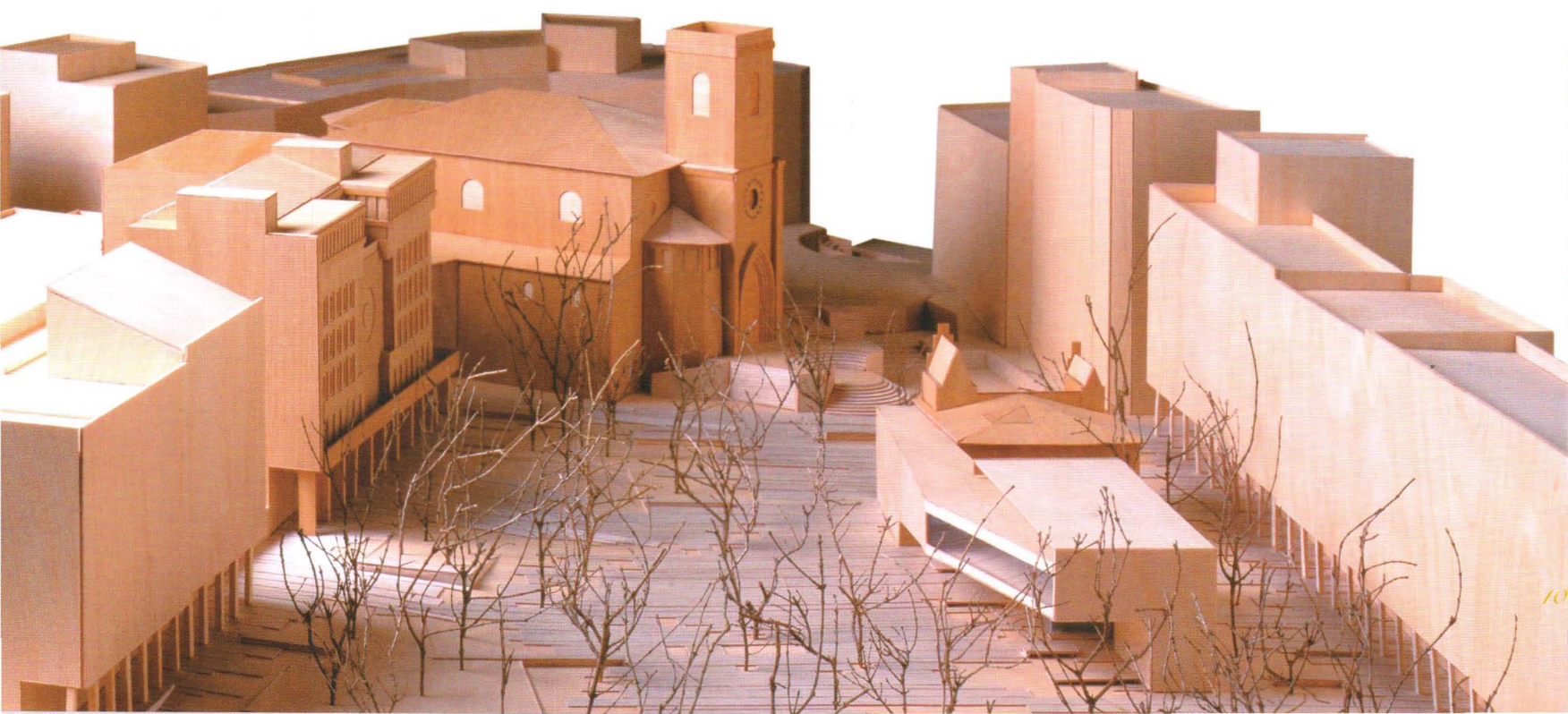

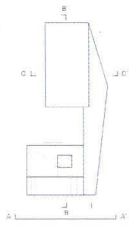
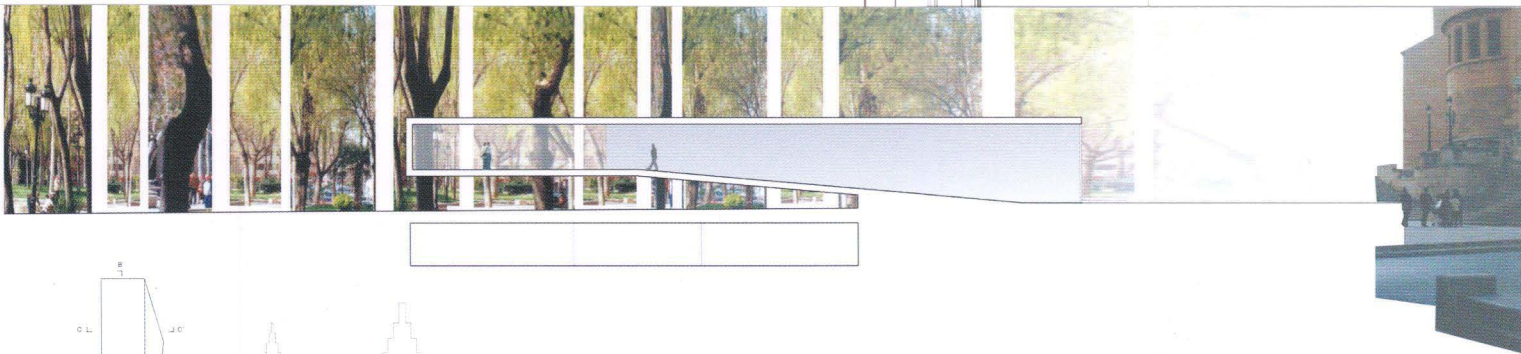

SECCIÓN A-A'



SECCIÓN B-B'

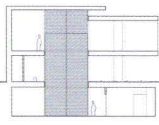

SECCIÓN C-C'

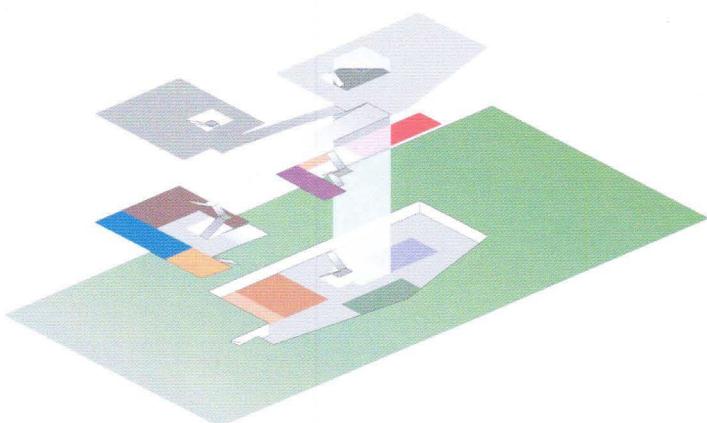
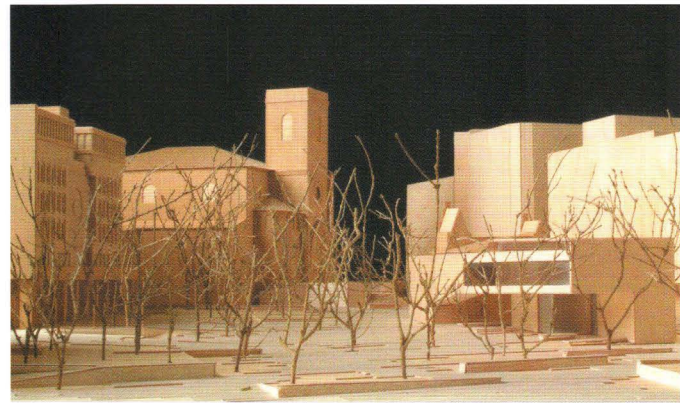

- CONTROL/ACCESO
- EXPOSICIÓN
- TIENDA
- DOCUMENTACIÓN
- CAFETERIA
- ASEOS
- ADMINISTRACIÓN
- TALLER CUCHILLERÍA
- SALA DE AUDIOVISUALES
- ALMACEN DE FONDOS



PLANTA ALTA

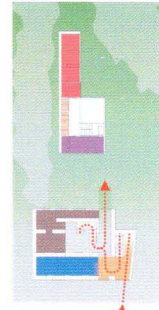

PLANTA BAJA



PLANTA SÓTANO

