

Dirección y coordinación:

Pablo Millán Millán
Andrés Galera Rodríguez

Imagen de cubierta:

Gerardo Delgado

Consejo Editorial COAS:

Nuria Canivell Achabal
Ramón Gil Manrique
Juan Vicente García Pérez
Julia González Pérez-Blanco
M^a Auxiliadora Calvo Egido
Juan Manuel García Nieto
Pablo Millán Millán
Manuel Silva Zurita
Mercedes Romero Janeiro
Casiano López Jaldón
Gabriel Bascones de la Cruz

Secretaría técnica, diseño y maquetación:

Paloma Márquez Aguilar

Consejo Científico:

Ricardo Alario López
Mario Algarín Comino
Paula Álvarez Benítez
Rosa Añón Abajas
José Carlos Babiano de los Corrales
Gabriel Bascones de la Cruz
Lourdes Bueno Garnica
Rodrigo Carbajal Ballell
Miguel Ángel de la Cova Morillo-Velarde
Luz Fernández-Valderrama Aparicio
Marta García de Casasola Gómez
Francisco González de Canales Ruiz
Antonio González Liñán
Juan Carlos Herrera Pueyo
Elena Jiménez Sánchez
Juan José López de la Cruz
Mar Loren Méndez
Ángel Martínez García-Posada
M^a Carmen Martínez de Quesada
Esther Mayoral Campa
Salas Mendoza Muro
Francisco Javier Montero Fernández
Daniel Montes Estrada
José Morales Sánchez
José Ramón Moreno Pérez
Eduardo Mosquera Adell
José de la Peña Gómez-Millán
José Peral López
Jose Manuel Pérez Muñoz
Ramón Pico Valimaña
Carlos Plaza Morillo
Julia Rey Pérez
Lola Robador González
Ignacio Rubiño Chacón
Victoriano Sainz Gutierrez
Sara Tavares Alves da Costa
Antonio Tejedor Cabrera
Javier Tejido Jiménez
Gabriel Verd Gallego
Aurora Villalobos Gómez

Contacto:

neutra@coasevilla.org
revistaneutra.org

instagram.com/revistaneutra
linkedin.com/in/revistaneutra

Imprenta:

Editorial MIC
C. el Artesiano, S/N, Pol. Ind, 24010 Trobajo
del Camino, León, España
987 27 27 27 · 902 271 902
editorialmic.com

Publicidad:

Editorial MIC
Benita Espadas
benitaespadas@editorialmic.com

En este número:

El COAS y la Revista NEUTRA declina toda responsabilidad respecto a la autenticidad los datos expresados por los/as participantes sobre la autoría de los proyectos. Los artículos pueden incluir opiniones que el COAS no comparta, por lo que el COAS y la Revista NEUTRA no serán responsable de las opiniones vertidas, declinando por ello toda responsabilidad. Respondiendo de cualquier reclamación los autores de los trabajos.



Contenidos

6

3	Arquitectura mayor de edad
4	Carta de la Decana
	Textos de llamada
10	Los ojos que nada ven <i>Juan Domingo Santos</i>
12	Escribir ¿para qué? <i>Carmen Moreno Álvarez</i>
16	Entrevista Carlos Ferrater
	Artículos
28	Espacios intermedios del aprendizaje activo en la Educación Superior <i>Fabiola Cuenca Márquez</i>
38	Esculpir con la luz: Un proyecto no construido de Antonio Jiménez Torrecillas en Linares <i>Francisco Gómez Díaz</i>
46	Ciudad, casa y naturaleza. Para una nueva ética de la arquitectura del suelo urbano <i>Paolo De Marco</i>
54	El Plan Director del Patrimonio Histórico Municipal de Sevilla <i>José Francisco Montes de la Vega</i>
64	Peregrinaje urbano y expiación: relatos sobre arquitectura y cartografía entre Roma y Sevilla <i>Javier Navarro de Pablos</i>
74	Gerardo Delgado. Otra escena de la educación <i>Francisco Parrón Ortiz</i>
84	Los huertos urbanos comunitarios como espacios improductivos en la ciudad. El caso del Huerto del Rey Moro <i>Manuel Pedraz Salas</i>
92	Metodologías de Intervención en el Patrimonio Defensivo de Castro del Río, Córdoba <i>Isabel Olaya López</i>

- 100** Reflexiones sobre la representación de la vivienda japonesa contemporánea: entre lo ensamblado y lo urbano
Salvador Prieto Castro
- 108** **Exposición**
Pedro Roldán, escultor (1624-1699)
Juan Suárez Ávila. CHS Arquitectos
- Obra Construida**
2022-2023
- 114** Casa de los nueve pórticos
Sol89
- 116** Casa EJ8
Luis Ridao Arquitecto
- 118** Casa C79. Vivienda unifamiliar entre medianeras
QUEIRO Arquitectura
- 120** Rehabilitación de vivienda unifamiliar en medio rural
José Luis Daroca y Jaime Daroca
- 122** Reforma integral de vivienda unifamiliar en Calle Sol 110
OMBÚ arquitectos
- 124** Casa Sinapsis
Baum Lab
- 126** Casa VJ
ARQCOOP arquitectura
- 128** Un patio para un júpiter. Rehabilitación tipológica
MM16
- 130** Casa en Piornal
Violeta Ramos Expósito
- 132** Casa TG2
Bróvo arquitectos
- 134** Casa Mile
Daniel Espada Cerón y Fernando Moral Alcaraz
- 136** Casa entre montes
Carlos Pedraza Arquitectos
- 138** Casa MV. Reforma integral de vivienda
QUEIRO Arquitectura
- 140** Martina y Madrid
Kalibra Arquitectura + Zurita Estudio
- 142** Reforma interior de vivienda en Ciudad Aljarafe
Mª Ángeles Freytas y Juanca Lagares
- 144** Casa Chaves Nogales
U+G Arquitectura
- 146** Vivienda en Prosperidad
PRÁCTICA
- 148** Casa de los pasos perdidos
estudio veintidós
- 150** Casa Poché
martínez-fons garrido
- 152** Casa-Mueble
HEIMAT studio
- 154** Casa Venecia
ALFADA Estudio
- 156** Vivienda Colectiva en Sevilla Este
SV60 Cordón & Liñán Arquitectos
- 158** Residencial Jardines del Porvenir
Hombre de Piedra Arquitectos y Estudio Glorieta Arquitectos
- 160** Pabellón deportivo municipal en La Rinconada
NGNP arquitectos + ML Arquitectos
- 162** Complejo Terapéutico de Marchena
Melina Pozo, Esther Mayoral, Cristóbal Miró, Fernando Valdés y Luz Baco
- 164** Edificio de vestuarios y servicios auxiliares
Sergio Mota y Liangliang Chen
- 166** Centro de Innovación UCA-SEA de la Universidad de Cádiz
Estudio Carbajal
- 168** Ampliación de Espacios Educativos del I.E.S Lauretum
Carmona - Vázquez Arquitectos
- 170** Reforma del Salón de Actos del Campus Bahía de Algeciras
Estudio Carbajal
- 172** Reforma de aulas y pasillo tercera planta de la Escuela Técnica Superior de Arquitectura de Sevilla
Luisa Alarcón y Mª Luz Gadames

Contenidos

8

- 174** **Pabellón E4. Espacio Educativo Exterior Eficiente**
Ferran Ventura Blanch y Juan Gavilanes Veláz de Medrano
- 176** **Umbráculo y Piletas "Pedro Puertas"**
poeticServices
- 178** **Centro Exposiciones, Ferias y Convenciones en el Parque Joyero**
Francisco Javier Terrados Cepeda y Fernando Suárez Corchete
- 180** **Intervención en el Edificio Salón Social Club Náutico Sevilla**
Jacinto Pérez-Elliot + Elliot y Bulnes
- 182** **Edificio Zero Kömmerling**
EnMedio studio
- 184** **Oficinas Rockandrolla**
REONDO. Estudio de Arquitectura e Interiorismo
- 186** **Amores**
Chico Muñoz Estudio
- 188** **Tres eses café**
SANTZO
- 190** **Hospital Doctor Muñoz Cariñanos**
Planho
- 192** **Clínica de Fisioterapia en Triana**
HEIMAT studio
- 194** **Un altar pobre, un altar franciscano. Altar para la Iglesia de Santa Clara de Sevilla**
Pablo Millán y Antonio Rodríguez Babío
- 196** **Colección ITERA**
Pablo Baruc y CALVENTE
- 198** **Instalación de la pintura de Arguijo en la exposición "Arte del renacimiento en Sevilla"**
Reina & Asociados
- 200** **La geometría de la ruina. Exposición Maestros del futuro**
Pablo Millán
- 202** **Río Somes**
PRÁCTICA
- 204** **Remodelación de la Plaza del Rey de San Fernando**
Alt-q Arquitectura
- Premios COAS**
Arquitectura & Sociedad 2023
- 206** **Categoría 1 Arquitectura de nueva planta**
Categoría 1.1 Uso Residencial Unifamiliar
- 207** *Categoría 1.2 Uso Residencial Plurifamiliar*

- 208** *Categoría 1.3 Otros usos*
- 209** **Categoría 2 Arquitectura y preexistencia**
Categoría 2.1 Uso Residencial
- 210** *Categoría 2.2 Otros usos*
- 211** **Categoría 4 Diseño Interior y Arquitectura Efímera**
- 213** **Categoría 5 Diseño arquitectónico**
- 214** **Categoría 6 Nacional e Internacional**
- 215** **Categoría 7 Jóvenes Arquitectos**
- 216** **Categoría 8 Premios Arquitectura y Sociedad**
- 217** **Categoría 9 Premio Excelencia a la Trayectoria Profesional**

Concursos

- 218** **Biblioteca Central de La Universidad CEU**
MGM, Morales de Giles Arquitectos
- 220** **Propuesta para la Biblioteca Central de La Universidad CEU**
Burgos & Garrido Arquitectos
- 221** **Propuesta para la Biblioteca Central de La Universidad CEU**
Blanca Lleó + Harriet Camacho
- 222** **Propuesta para la Biblioteca Central de La Universidad CEU**
Guillermo Vázquez Consuegra
- 223** **Propuesta para la Biblioteca Central de La Universidad CEU**
Francisco Mangado
- 224** **Propuesta para la Biblioteca Central de La Universidad CEU**
Gabriel Verd + buró4
- 225** **Propuesta para la Biblioteca Central de La Universidad CEU**
AMCO Arquitectos
- 226** **Pabellón de España Expo 2025**
Icaria Atelier + Javier Terrados Cepeda + Fernando Suárez Corchete
- 228** **Escuela de Ingeniería Aeronáutica y del Espacio en el campus de Ourense**
MRPR Arquitectos y Rafael Solleró López
- 230** **Ex Machina**
Sursuroeste Arquitectos
- 232** **Teatro Municipal de Torreperogil**
Estudio Carbajal

Espacio ETSAS

- 234** **Una liebre en el erial. Espacios ocultos en el paisaje minero de Aznalcóllar**
Celia Chacón Carretón
- 236** **Contemporaneidad del concepto In Between en la arquitectura**
Victoria Suárez Romera
- 238** **Orbis Terrarium**
Omar Bugarín Kamour
- 240** **Espacio FIDAS**
La formación, bastión de FIDAS

Reseñas

- 244** **Antonio González CORDÓN. Obra completa 1977-2018**
Colegio Oficial de Arquitectos de Sevilla y Recolectores Urbanos
- 245** **Desplazamientos de Azul y Aire**
Jesús Marina y Elena Morón
- 246** **Galerías 1. Anuario de la Escuela Técnica Superior de Arquitectura de Sevilla**
A. Martínez, M. F. Carrascal y J. Navarro
- 247** **TEMPORÁNEA. Revista de Historia de la Arquitectura**
Editorial de la Universidad de Sevilla EUS
- 248** **Revista [patio]**
[patio] editorial
- 249** **Revista Travesías. Colegio de Arquitectos de Málaga**
Colegio Oficial de Arquitectos de Málaga y Editorial MIC
- 250** **Panorama**
2022-2023
- 254** **Epílogo**
Gerardo Delgado a posteriori
José Joaquín Parra Bañón
- 262** **Índice de autores**
- 263** **Créditos fotográficos**

Panorama de obras — 2022-2023

250



Casa Lola
Pablo Baruc + Rus Anson
Fotografía: Rus Anson

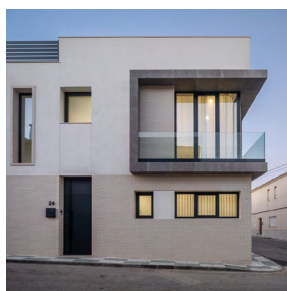

CasaMARJO
MJ arquitectos
Fotografía: Javier Orive

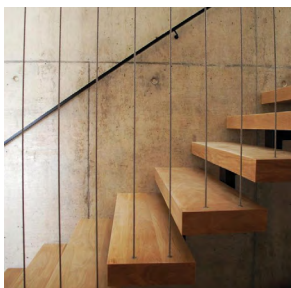

Vivienda unifamiliar en Umbrete
Atrio
Fotografía: Atrio



Acebuche
Francisco Sánchez Olivares
Fotografía: Rafael Árbide

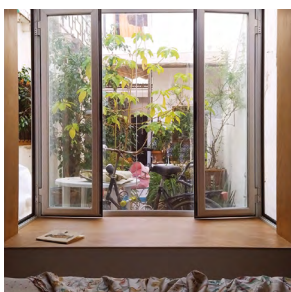

La Isabelina
poeticServices
Fotografía: Dario Mateo



Casa en Lora del Río
Manuel de Leyva de la Iglesia
Fotografía: Manuel de Leyva de la Iglesia



Container House Navarría
SF23 Arquitectos
Fotografía: SF23 Arquitectos



Casa Suniva
Valme Moreno Vega
Fotografía: Valme Rubio Moreno

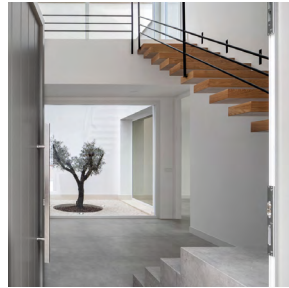

CasaERO

MJ Arquitectos

Fotografía: Javier Orive



Fabiola 7

Manuel de Leyva de la Iglesia

Fotografía: Fabiola Comunidad de Bienes



Casa BdC14

Elvira Rivero Yanes

Fotografía: María Murillo Romero



Rehabilitación de edificio para 9 apartamentos

José Delgado (*reformado de proyecto y dirección de obras*) + Álvaro Tarazona y José Luis Rodríguez (*proyecto inicial*)

Fotografía: GAP plataforma creativa



14 VPO en Calle Fandango

Elvira Rivero Yanes

Fotografía: María Murillo Romero



Balcones Del Tajo

Daniel Espada Cerón y Fernando Moral Alcaraz

Fotografía: Fernando Gómez



Residencial Guiomar

Hombre de Piedra

Fotografía: Javier Orive



Residencial Nicea

Hombre de Piedra Arquitectos, buró y Gabriel Verd

Fotografía: Javier Orive



Restaurantes Muelles Gourmet

Hombre de Piedra

Fotografía: Javier Orive

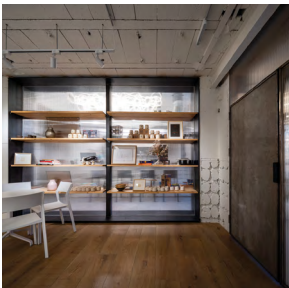

4 vigas

Carlos Pedraza

Fotografía: Javier Orive



Una peluquería en el Aljarafe

TOUSIDONIS ANISI

Fotografía: Fernando Alda



Joyería Abrines

Raúl Tinoco, Hilario García
González y Pablo Baruc

Fotografía: Fernando Alda



**Oficinas de Venta
Modulares Industrializadas**

Hombre de Piedra

Javier Orive

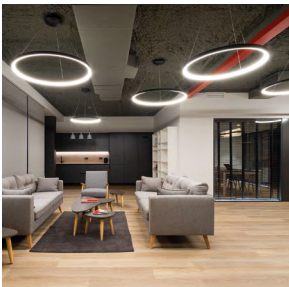

Nuevas Oficinas Proube

Pablo Baruc

Fotografía: Fernando Alda

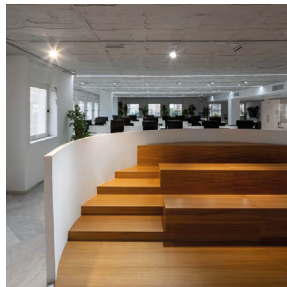

Reforma Oficinas de Emergya

QUEIRO Arquitectura

Fotografía: Javier Orive



Notaría en Calle Asunción

F. Javier del Pozo López

Fotografía: Victoria González

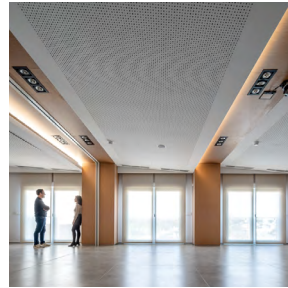

Reforma del Salón de Actos del Hospital de Osuna

MJ Arquitectos

Fotografía: Javier Orive



Centro de consultas de traumatología pediátrica

Peinado Arquitectos

Fotografía: Javier Orive



Ampliación y adecuación de edificio a centro sanitario

José Delgado Diosdado y Ernesto de Ceano

Fotografía: GAP plataforma creativa



Clinica Molina

Carlos Pedraza

Fotografía: Javier Orive



Adecuación de acceso y Sala Anexa para Museo de la Iglesia de Santa María la Blanca

J2 edificación y desarrollo

Fotografía: Fernando Alda